Rythmes

Magazine d'informations municipales de Caluire et Cuire

caluire et cuire
Avril 2026
#431

P.16
Service civique communal : engage-toi pour ta ville !

P.9

Bastien Joint réélu maire de Caluire et Cuire

LA PHOTO DU MOIS

ÉLECTIONS MUNICIPALES ET MÉTROPOLITAINES : 1ER TOUR GAGNANT

Dimanche 15 mars, les Caluirards étaient invités à voter pour élire leurs conseillers municipaux et métropolitains.
Pour les élections municipales, la liste “Caluire cœur battant” conduite par Bastien Joint a obtenu 11 392 voix, soit 64,20 % des suffrages et 36 sièges sur 43 au Conseil municipal. La liste “Nouvelle ère pour Caluire” conduite par Fabrice Matteucci a obtenu 4 870 voix, soit 27,44 % des suffrages et 6 sièges au Conseil municipal. La liste "Caluire Insoumise" conduite par Arthur Jeanne a obtenu 1 484 voix, soit 8,36 % des suffrages et 1 siège au Conseil municipal. Concernant le scrutin métropolitain, la liste “Grand cœur lyonnais” est arrivée en tête avec 51,56 % des voix sur le Plateau Nord-Caluire au 1er tour.

Bastien Joint réélu, découvrez le nouveau Conseil municipal

Service civique communal

Temps forts

> **Nous sommes au travail, au service de tous les Caluirards**

Chères Caluirardes, chers Caluirards,

Avec plus de 64 % des suffrages et près de 11 500 voix, vous avez accordé à notre équipe, dès le 1er tour, une confiance immense. Je veux vous dire, du fond du cœur : merci.

Je reçois ce résultat avec beaucoup de gratitude, mais surtout avec beaucoup d'humilité. Une telle confiance n'est jamais un acquis : c'est une responsabilité.

Mais cette victoire n'est pas celle d'un homme. Elle est celle d'une équipe profondément enracinée dans nos quartiers, d'une campagne de terrain et d'une vision claire pour l'avenir de notre ville.

Depuis des mois, nous avons fait le choix de parler de Caluire et Cuire, de ses habitants, de ses projets, de son avenir.

Le 15 mars dernier, vous avez confirmé votre attachement à une ville sûre, équilibrée, dynamique et profondément humaine. Toujours avec énergie, proximité et exigence pour notre commune, nous sommes au travail, au service de tous les Caluirards, de celles et ceux qui nous ont soutenus comme de ceux qui ont fait un autre choix.

En attendant de vous retrouver prochainement, lors de nos rendez-vous de printemps, je vous invite à découvrir, dans ces pages, la nouvelle équipe municipale installée lors du Conseil du 20 mars dernier.

Bien fidèlement
Bastien Joint

Bastien Joint
Maire de Caluire et Cuire

Magazine d'informations municipales de Caluire et Cuire
Directeur de la publication **Vincent Amoros /** Rédaction **Pagina Communication** et **Service Communication /** Photographies **Service Communication, Rute Andersone - AdobeStock® /** Création maquette, mise en page **Pagina Communication /** Impression **JF Impression /** Magazine imprimé par un imprimeur certifié"imprim'vert", label garantissant la gestion des déchets dangereux dans les filières agréées 14001 protection de l'environnement.

Avec Ecofolio tous les papiers se recyclent.

10-32-3010 / Certifié PEFC / Ce produit est issu de forêts gérées durablement et de sources contrôlées. / pefc-france.org

Retour en images

22/02

18 février

Caluirard et centenaire
Jour de fête à la Résidence autonomie du Val Foron, à l'occasion des 100 ans du Frère Jean Ducloz, né le 18 février 1926. Un senior caluirard en bonne forme et heureux de célébrer ses 100 printemps. En présence de Laurent Michon, Adjoint délégué aux solidarités.

22/02
Carnaval
Près de 5 000 Caluirards ont participé au Carnaval 2026 de Caluire et Cuire. Une édition ensoleillée, colorée et rythmée, clôturée sous une pluie de confettis avant le traditionnel embrasement de Monsieur Carnaval.

28/02
Création collective
De nombreux Caluirards venus en famille tout au long de la matinée à la Maison de la parentalité pour l'atelier "Expo idéale", dont la prochaine séance se tiendra le 24 avril.

07/03
Une seconde vie pour nos objets
Réparer, apprendre, partager : une belle matinée pour donner une seconde vie à nos appareils, dans le cadre de l'atelier proposé à la Maison de l'écologie positive, animé par l'association L'Atelier Soudé.

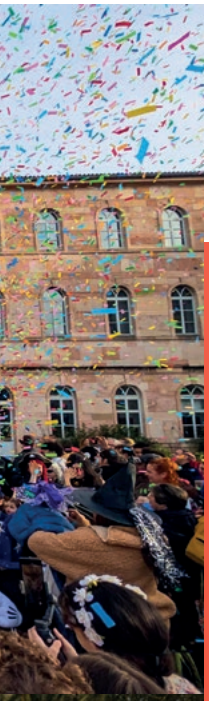

11/03

Sur les traces des Caluirardes “remarquables”

En résonance avec la Journée internationale des droits des femmes, la Ville a organisé plusieurs balades sur les traces des Caluirardes “remarquables” qui ont marqué l’Histoire.

14/03

Conseils pratiques sur le stand Caluire Ville Verte

À quelques jours du printemps, les agents des Parcs et jardins étaient présents sur le Marché de Montessuy pour prodiguer les bons conseils mais aussi animer un atelier “bombes à graines”, prêtes à fleurir jardins et balcons !

À la découverte de la Cuisine centrale de Caluire et Cuire !

En février 2025, la Ville de Caluire et Cuire inaugurait sa nouvelle Cuisine centrale, un bâtiment de 1 800 m² dédié à l'alimentation saine, sûre et durable pour produire les 2 700 repas quotidiens préparés pour les scolaires, les crèches, les centres de loisirs, les seniors de la Résidence Marie Lyan et le portage de repas à domicile.
Vous souhaitez découvrir cet équipement ? Participez à une visite commentée et gratuite jeudi 9 avril ou mercredi 3 juin à 13h30 !
Sur inscription préalable : www.ville-caluire.fr, rubrique "Mes démarches".

CENTRE DE LOISIRS
INSCRIPTIONS VACANCES D'ÉTÉ 2026

Les inscriptions dans les centres de loisirs Caluire jeunes et Caluire juniors pour les vacances d'été ouvriront aux dates suivantes :

- **Caluire jeunes (de 9 à 17 ans)**

Le centre sera ouvert du lundi 29 juin au vendredi 24 juillet (1re semaine réservée aux collégiens et lycéens) et du lundi 24 au vendredi 28 août. Ouverture des inscriptions mardi 19 mai, à réaliser directement au Centre de loisirs, sur rendez-vous préalable à convenir par téléphone au 04 72 27 05 13.

- **Caluire juniors (de 3 à 11 ans)**

Le centre sera ouvert du lundi 6 au vendredi 24 juillet et du lundi 17 au jeudi 27 août. Les inscriptions s'effectuent en ligne sur www.ville-caluire.fr, onglet "Mes démarches", ou au guichet de la Mairie de Caluire et Cuire aux dates suivantes :
- à compter du mardi 5 mai, à 8h30, dans la limite de trois semaines ;
- à compter du mardi 19 mai, à 8h30, une deuxième campagne d'inscriptions sera ouverte pour permettre la réservation des places restantes.

Programmes des activités et modalités d'inscriptions prochainement disponibles sur www.ville-caluire.fr

Séjour plein air

Le centre Caluire jeunes organise un séjour en camping du 6 au 10 juillet. Au programme : activités nautiques et de plein air.

Inscription à partir du mardi 21 avril

LES ROSES
REGARDS CROISÉS SUR UN TRÉSOR BOTANIQUE

Le cycle de conférences "Les roses", animé par Maurice Jay, ex-Président de la Société française des roses, se poursuit à la salle Jean Moulin de l'Hôtel de Ville. Organisé en écho à la richesse exceptionnelle de la Roseraie de Saint-Clair, baptisée Jardin des roses du monde et labellisée en 2023 "Collection nationale de roses botaniques", ce cycle met en lumière l'histoire de cet ensemble patrimonial, qui abrite aujourd'hui la plus vaste collection d'espèces sauvages.
Quatre rendez-vous sont proposés les 2 et 16 avril, puis les 7 et 21 mai pour découvrir l'essor spectaculaire des roses

au XIXe siècle ainsi que les étapes de création d'un rosier, de sa sélection à sa mise sur le marché.
La dernière séance se conclura par un échange avec le public autour d'un thème choisi en concertation.

2 et 16 avril, 7 et 21 mai
À 18h30 - Hôtel de Ville - Salle J. Moulin

PERMANENCES
COMPTABLES GRATUITES

En partenariat avec l'association Club ATEN (Appui technique à l'entreprise nouvelle), la Ville de Caluire et Cuire propose des permanences "experts-comptables" gratuites sur rendez-vous pour les créateurs d'entreprise résidant sur la commune. Les prochaines permanences auront lieu les mercredis 15 avril, 20 mai, 17 juin et 15 juillet, de 9h à 12h, à l'Hôtel de Ville. Prenez rendez-vous au 04 78 98 81 42.

Retenez la date ! Marché aux fleurs

Un rendez-vous organisé par l'association Caluire en fleurs, avec le soutien de la Ville de Caluire et Cuire. Plantes fleuries, aromatiques, vivaces… de nombreuses espèces proposées pour les balcons ou jardins.

Samedi 2 mai, dès 7h
Rue François Peissel
Plus d'informations
au 06 77 53 07 99

EXPOSEZ VOS ŒUVRES
À L'HÔTEL DE VILLE

Vous êtes artiste amateur et résidez à Caluire et Cuire ou artiste professionnel ? La Ville vous offre l'opportunité d'exposer vos créations (peintures, dessins, photos, sculptures…) dans l'Atrium de l'Hôtel de Ville.

Pour candidater, envoyez-nous quelques photos de vos œuvres, une lettre d'intention présentant votre démarche artistique ainsi qu'un CV artistique avant mardi 30 juin à info-culture@ville-caluire.fr.

04 87 25 94 20

Bienvenue
au Studio M by Sangeliv'

Début 2026, une nouvelle enseigne de coiffure s'est implantée au 4 avenue Pierre Terrasse, en lieu et place du salon Sabine et Manuella. À sa tête, Mélanie De Jesus et Mélanie Pais Da Cunha, amies depuis plus de 20 ans. Animées par une passion commune pour la coiffure et riches d'une solide expérience, elles unissent leurs compétences pour donner vie à cette aventure entrepreneuriale. Mélanie Pais Da Cunha est également à la tête du salon L.M. Coiffure qu'elle tient depuis 11 ans au Vernay.
Entièrement réaménagé à leur image, Studio M by Sangeliv' accueille la clientèle dans une ambiance chaleureuse et soignée. Ici, les deux gérantes défendent un état d'esprit bienveillant et professionnel.

15 % de remise sur l'ensemble des prestations sur présentation de ce magazine
Rendez-vous sur Planity
ou au 04 78 08 03 85
Instagram : studio_m_by_sangeliv

L'ÉTUDE IMMOBILIÈRE
ET FONCIÈRE 40 ANS AUX CÔTÉS DES CALUIRARDS !

Cette année, l'Étude Immobilière et Foncière (EIF) célèbre ses 40 ans. Fondée en 1986 par Lionel Leifer et Bernard Basse, l'agence est devenue au fil des années une référence locale en transaction et en gestion immobilière. Implantée place de l'Église, EIF accompagne ses clients dans tous leurs projets : achat, vente, location et gestion. Sa parfaite connaissance du marché local et son expertise reconnue lui permettent d'offrir un accompagnement sur mesure. Fidèle à ses valeurs fondatrices, l'agence place l'humain, la transparence et la proximité au centre de chaque relation. Elle a su évoluer avec son temps en intégrant des outils performants afin de répondre aux nouvelles exigences du marché immobilier.
EIF remercie chaleureusement toutes

celles et ceux qui, depuis 1986, lui accordent leur confiance et contribuent à cette belle aventure entrepreneuriale locale.

04 78 23 89 89
caluireimmobilier.com

LE COMPTOIR DE LA CLÉ
LA SOLUTION CLÉ EN MAIN

Un double de clé à faire en urgence ? Une clé cassée à réparer ? Un badge ou une plaque d'immatriculation à refaire ? Rendez-vous dans le "corner" installé à l'entrée du supermarché Auchan, place Maréchal Foch, où Le Comptoir de la Clé vous accueille depuis janvier.

À la tête de l'enseigne, Enzo Schlegel, Caluirard de toujours, a choisi d'ouvrir son commerce au cœur de la ville pour mettre son savoir-faire au service des habitants. Fort de cinq années d'expérience acquises au sein de l'entreprise familiale, il propose des prestations rapides, efficaces et économiques. Sans rendez-vous, Le Comptoir de la clé réalise la reproduction et la réparation de clés (bâtiment, automobile, moto), la fabrication de plaques d'immatriculation, la vente de télécommandes, badges et piles, la gravure (plaques de porte...) ainsi que la création de tampons professionnels.

06 66 34 28 60
Du lundi au samedi, de 10h à 20h
lecomptoirdelacle.fr

BASTIEN JOINT RÉÉLU MAIRE DE CALUIRE ET CUIRE

64,20 %
(11 392 voix)
Liste **"Caluire cœur battant"**
Bastien Joint

27,44 %
(4 870 voix)
Liste "**Nouvelle ère pour Caluire**"
Fabrice Matteucci

8,36 %
(1 484 voix)
Liste
"Caluire Insoumise"
Arthur Jeanne

51,56 % aux élections métropolitaines pour la liste **Grand cœur lyonnais**

"FAIRE BATTRE LE CŒUR DE CALUIRE ET CUIRE PLUS FORT"

Élu dès le premier tour avec 64,20 % des voix, Bastien Joint poursuit son engagement au service des Caluirards à la tête de l'une des plus grandes villes de la Métropole de Lyon.

Alors que le Conseil municipal d'installation s'est tout juste réuni, comment abordez-vous ce nouveau mandat avec votre équipe ?
Avec beaucoup d'humilité et la conviction que nous devons poursuivre le travail déjà engagé pour proposer aux Caluirards un contrat basé sur la stabilité, le sérieux et la confiance.

Si Caluire et Cuire reste une ville solide, attractive et équilibrée, dans laquelle la qualité de vie est une réalité, elle ne se dirige pour autant pas avec des idées reçues ou des promesses improvisées. Les habitants attendent de notre part de l'écoute, de la rigueur, un sens aigu, des responsabilités et c'est dans cette voie que je m'engage pour ce nouveau mandat.

Comment avez-vous constitué votre liste "Caluire cœur battant" ?
Ce fut un exercice difficile tant il y avait un grand nombre de personnes, toutes avec de grandes qualités, qui se sont manifestées pour y figurer. À la différence des deux autres listes, nous n'avons pas eu besoin d'aller chercher le frère, le conjoint ou la mère des colistiers pour boucler notre effectif.
Dès l'automne 2025, nous avons organisé une trentaine de réunions et d'ateliers afin d'identifier ce qui fonctionnait dans la commune, d'évaluer ce que nous pouvions améliorer et de préparer l'avenir. Certains participants ont émis le souhait de simplement accompagner la campagne électorale et d'autres ont voulu s'engager davantage afin de poursuivre la dynamique impulsée depuis l'été dernier. Au-delà de la parité, j'ai veillé à ce que notre liste soit pluraliste, compétente, ancrée dans la vie locale et constituée de personnes représentatives des huit quartiers de Caluire et Cuire. Les

attentes d'un quartier à l'autre ne sont certes pas les mêmes, mais tous mes colistiers affichent, comme moi, un vrai sentiment d'appartenance à la ville et à leur quartier.
J'ai sincèrement été très touché que des personnes de tout âge et d'horizons très variés, de notre jeune porte-drapeau de 19 ans à notre pétillante doyenne, rejoignent notre liste Caluire cœur battant. Je les remercie de m'accompagner pour les six prochaines années, tout comme celles et ceux qui ont été à nos côtés pendant la campagne.

Quelles seront vos priorités ?
La sécurité figurera bien sûr dans nos priorités. Bien que ce soit une compétence de l'État, nous agirons pleinement à notre niveau avec des moyens renforcés pour la Police municipale, une réelle coordination avec nos partenaires, une présence accrue sur le terrain et le déploiement de nouvelles caméras de vidéoprotection. Mon objectif est simple : garantir la tranquillité des Caluirards au quotidien grâce à une politique de sécurité de proximité ferme et équilibrée.
Bien évidemment, nous poursuivrons les projets déjà impulsés sur le précédent mandat comme la réhabilitation du Fort de Montessuy ou du projet Lassagne, mais aussi la finalisation de la Ferme urbaine, sans oublier l'arrivée du lycée et l'ouverture d'un nouveau cinéma.
Et la convivialité sera aussi à l'ordre du jour, en témoignent la nouvelle place du centre-bourg, l'ouverture de la brasserie Nellcote dans le prolongement du Radiant-Bellevue ou les Cafés Daddy dont nous étudions le déploiement face au grand succès remporté par le premier établissement ouvert sur la commune.
Avant tout, je souhaite faire de Caluire et Cuire une ville plus verte, plus attractive et plus sûre, tout en restant à taille humaine. Nous avons déjà engagé ce travail, mais beaucoup reste à faire. J'ai confiance en mon équipe, en les Caluirards et en notre capacité à tous de faire battre le cœur de Caluire et Cuire encore plus fort.

Retrouvez le discours du maire de Caluire et Cuire lors de son élection en flashant ce QR code

LES ÉLUS DE LA MAJORITÉ

Liste “Caluire Cœur Battant”

LE MAIRE

Bastien JOINT
Maire

LES ADJOINTS

Isabelle MAINAND
Première adjointe déléguée aux ressources humaines, à l’urbanisme, aux grands projets et aux associations

Patrick CIAPPARA
Adjoint délégué à la sécurité, à la prévention, à la tranquillité publique, au logement et aux anciens combattants

Evelyne GOYER
Adjointe déléguée à la famille, à la parentalité, à la petite enfance et à la jeunesse

Frédéric JOUBERT
Adjoint délégué à la culture

LES ADJOINTS

Viviane WEBANCK
Adjointe déléguée à l'éducation

Franck PROTHERY
Adjoint délégué aux finances et à la stratégie patrimoniale

Chrystèle LINARES
Adjointe déléguée à l'écologie positive, à l'alimentation durable et à la nature en ville

Laurent MICHON
Adjoint délégué aux solidarités et aux mobilités

Hamzaouia HAMZAOUI
Adjointe déléguée aux commerces, à l'artisanat, aux marchés forains et à l'attractivité

Laurent ATTAR-BAYROU
Adjoint délégué aux affaires générales et à la citoyenneté

Isabelle COTON
Adjointe déléguée à la participation citoyenne, à la vie de quartier, aux animations et à la convivialité

Geoffroy KRIEF
Adjoint délégué aux sports

LES CONSEILLERS MUNICIPAUX

Martine BARTHEL

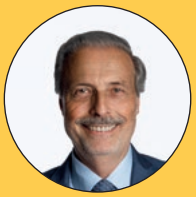

Dominique GAYET

Fabienne GUGLIELMI

Philippe COMPAGNON DE LA SERVETTE

Abdelaziz TAKI

Gladys PELLEGRINI

Isabelle THOMAS

Sophie BLACHERE

François DEYGAS

Fabrice BALANCHE

Marie-Laure GIRAUD

Sophie GEHIN

Raphaël BUATHIER

Patricia CHANDIA

Cédric GUERIN

LES CONSEILLERS MUNICIPAUX

Sandrine CARDOSO

Alexandra JOVOVIC

Nicolas JUENET

Florence SALENOUVE

Dimitri ARSALE

Lola ESCORSA

Daniel BEROUD

Raphaël FERON

LES ÉLUS DE L'OPPOSITION

Liste “Nouvelle ère pour Caluire et Cuire”

Marie-Jo LE CARPENTIER

Fabrice MATTEUCCI

Jacques TYROL CHARY

Fabien DURET

Mathilde AZEMA

Lilia ZRARI

Liste “Caluire Insoumise”

Arthur JEANNE

Composition du Conseil municipal

Liste de la majorité “Caluire Coeur Battant”
36 élus dont le Maire, 12 adjoints
et 23 conseillers municipaux
Liste “Nouvelle ère pour Caluire et Cuire”
6 conseillers municipaux
Liste “Caluire Insoumise”
1 conseiller municipal

QUEL EST LE RÔLE DU CONSEIL MUNICIPAL ?

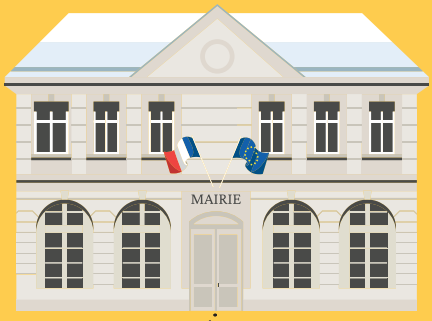

Par ses délibérations et le vote de ses décisions, le Conseil municipal gère les affaires générales de la commune. Vote du budget, gestion du patrimoine communal, des écoles publiques, des services publics municipaux, des équipements sportifs, des crèches... Ses compétences sont aussi nombreuses que variées.

LE RÔLE DU MAIRE

Il est le chef de l'exécutif communal et a notamment en charge l'exécution des décisions prises par le Conseil municipal ainsi que la préparation du budget de la commune. Il dispose par ailleurs de pouvoirs de police administrative spécifique et a autorité sur la Police municipale. Il est également le représentant de l'État dans la commune : application des lois, organisation des élections, état civil (actes de naissance, mariages, décès...).

LE RÔLE DES COMMISSIONS

Avant d'être soumises au Conseil municipal, les délibérations font l'objet d'un examen en commission thématique, qui peut émettre un avis ou demander des précisions. Ces commissions sont présidées par un ou plusieurs adjoints au Maire

LE RÔLE DES ADJOINTS AU MAIRE

Sécurité, sport, action sociale, environnement, urbanisme, éducation, citoyenneté, commerces, petite enfance, associations... Les 12 adjoints ont pour mission d'accompagner ou de suppléer le Maire dans ses différentes fonctions. Ils exercent chacun leurs responsabilités par délégation du Maire dans un domaine bien défini.

30 411
inscrits
sur les listes électorales caluirardes

59,52 %
Taux de participation à Caluire et Cuire
supérieur au taux de participation national (au 1er tour 57,1%)

18 108
votants

Service civique communal
Engage-toi pour ta ville !

Tu as entre 16 et 20 ans et tu habites Caluire et Cuire ? Le Service civique communal te permet de t'engager pour ta ville et de vivre une expérience citoyenne enrichissante.

Depuis sa création en 2009, 385 jeunes Caluirards ont déjà participé à cette aventure. Aux côtés des services municipaux et des associations, les volontaires contribuent à de nombreux événements (collectes solidaires, Téléthon, carnaval, repas des aînés, organisation des élections…).
Le Service civique communal propose également des temps de formation et de découverte comme la visite du Mémorial Jean Moulin, une sensibilisation aux violences intrafamiliales avec l'association Filactions ou encore une découverte du handicap avec Inspiravie.

Participez à La 32e session !

La prochaine session du Service civique communal débutera fin août et se terminera en janvier. Les volontaires participeront notamment aux Journées européennes du

patrimoine, à la commémoration du 11 novembre, aux 10 KM de Caluire, à la Fête des lumières…

Prêt à rejoindre l'aventure ? Retirez votre dossier de candidature à partir du 7 avril. Réunion d'information pour les candidats et leurs parents mercredi 20 mai, à 18h30, dans la salle Jean Moulin à l'Hôtel de Ville.

Inscriptions ouvertes jusqu'au vendredi 29 mai (17h) à effectuer sur demarches-ville-caluire.toodego.com/service-civique/ ou en flashant ce QR code

Modes d'accueil du jeune enfant
Le Relais vous répond

Vous recherchez un mode d'accueil pour votre tout-petit et avez besoin d'informations sur la contractualisation ou d'un accompagnement en tant que parent-employeur ? Le Relais petite enfance est un lieu d'information, de rencontre, d'échange et d'animation, un guichet unique au service des familles, des assistant(e)s maternel(le)s agréé(e)s ainsi que des auxiliaires parentaux de la commune. L'équipe vous accueille lors de permanences gratuites, sans rendez-vous pour vous orienter dans vos démarches.

Ces temps d'échange auront lieu mardi 28 avril et vendredi 5 juin, de 13h à 16h, au Relais du Vernay (37 avenue du Général de Gaulle).
Une matinée spéciale "Devenir parent employeur ? Pas si compliqué !" se tiendra samedi 30 mai, de 9h à 11h30, pour les familles souhaitant embaucher un assistant maternel.

Skatepark de Caluire et Cuire

La trottinette freestyle à l'honneur !

Amateurs de glisse, réservez votre week-end du 18 et 19 avril ! Durant deux jours, le Skatepark se transformera en lieu de compétition à l'occasion de "Pool dogz", une coupe de France de "bowl" organisée par l'association caluirarde We are ride.

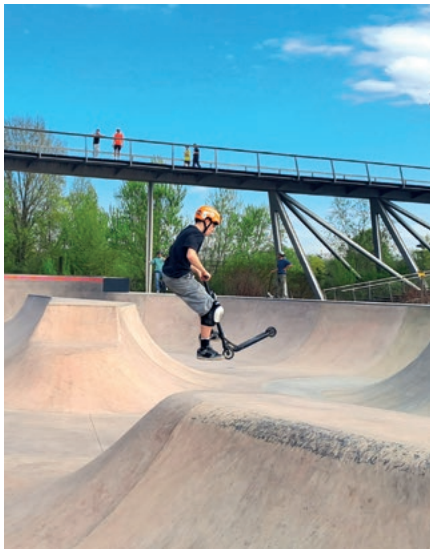

Bowl, street, initiation : avec ses différents espaces, le skatepark de Caluire et Cuire fait le bonheur des riders qui profitent de cet équipement de niveau national. C'est précisément dans le bowl qu'une cinquantaine de riders (filles et garçons) venue de toute la France s'affrontera le 3e week-end d'avril.

Le samedi, chacun disposera de deux runs de 50 secondes pour présenter son plus beau programme et peut-être se qualifier pour figurer parmi les 10 meilleurs retenus pour les finales du dimanche dans chaque catégorie : - de 14 ans, + de 14 ans, filles et professionnels.

Une compétition qui permettra de montrer à la Fédération l'engouement pour cette discipline et proposer, dès l'an prochain, un championnat de France de bowl.

Autour de la compétition

Plusieurs animations sont prévues en parallèle de la compétition : village de marques (vêtements, trottinettes, food trucks...), initiation à la trottinette avec petite compétition de saut en hauteur et de cash for tricks sur l'un des modules...

Samedi 18 et dimanche 19 avril, de 9h à 19h
Ouvert aux licenciés ou non
Instagram : weareride school

FCL Hockey
Des Caluirardes championnes de France !

Après un parcours qualificatif couronné de succès, les hockeyeuses sur gazon caluirardes ont décroché fin février le Graal à l'issue de trois victoires décisives face à des équipes de haut niveau.

Une belle victoire qui s'est traduite par des médailles et une coupe, complétée par le titre de meilleures buteuses de la compétition et qui démontre la dynamique du hockey féminin comme la qualité du travail accompli par les joueuses.

Une immense fierté pour le FCL Hockey, mais aussi pour la Ville de Caluire et Cuire qui félicite la magnifique performance de ces jeunes sportives de talent.

Avril s'éveille, le jardin s'émerveille

En avril, le jardin reprend pleinement vie ! C'est le moment idéal pour préparer les floraisons d'été, nourrir le gazon mais aussi préserver le sol grâce au désherbage et au paillage. Dans le même temps, les agents du service Parcs et jardins intensifient les interventions de saison pour accompagner ce renouveau.

"Avril fait la fleur, mai en a l'honneur !"

Conseils de nos jardiniers municipaux

En avril, les journées s'adoucissent, mais les nuits restent fraîches. Pour bien démarrer la saison et protéger vos plantations, voici les conseils de nos agents du service Parcs et jardins :

- Plantez les bulbes à floraisons estivales (dahlia, glaïeul, crocosmia, lys) ;
- Préparez et entretenez vos gazons : scarifications, apport d'engrais organiques, premières tontes… ;
- Procéder aux opérations de désherbage et de paillage des massifs de vivaces et d'arbustes ;
- Au besoin, rempotez les plantes à fleurs comme les lauriers roses
- Au potager, plantez les pommes de terre primeurs, les poireaux d'été ainsi que le céleri-rave et céleri à côte. C'est aussi le moment de repiquer des plants de laitues.

Lilas (Syringa vulgaris)

Au printemps, le lilas se couvre de grappes de fleurs allant du blanc pur au rouge pourpré très foncé, en passant par toutes les nuances de rose, de bleu et de violet. Sa floraison, généralement en avril, transforme le jardin en un décor coloré et intensément parfumé. Les inflorescences du lilas attirent abeilles, papillons et conviennent parfaitement à la réalisation de bouquets. Rustique et peu exigeant, le lilas apprécie une exposition ensoleillée et un sol bien drainé. Après la floraison, une taille légère et la suppression des fleurs fanées favorisent la reprise de la végétation.

Permanences conseils "Parcs et jardins" et "Patrimoine arboré"

Tous les premiers lundis du mois, les agents du service vous accueillent pour des conseils pratiques et gratuits. Prochaines permanences : lundis 13 avril, 4 mai et 1er juin à la Maison de l'écologie positive.
Participation gratuite sur inscription sur www.ville-caluire.fr, rubrique "Mes démarches"

Moustique tigre
Agissons dès maintenant !

Le moustique tigre est une espèce envahissante désormais bien implantée sur le territoire. Sa piqûre est douloureuse, provoque des réactions cutanées et peut être vecteur de maladies virales. Rappel des règles pour éviter sa prolifération...

Avec ses rayures noires et blanches, cet insecte de 5 mm environ colonise les contenants naturels ou artificiels remplis d'eau près des habitations. Tous les quatre à cinq jours, la femelle y pond ses œufs en surface qui se développent en une semaine. 150 œufs peuvent être déposés par ponte.
Une fois sorti, le moustique tigre évolue dans un périmètre de 150 m autour de son lieu de naissance.

Comment agir ?
Au-delà des actions menées par la Ville de Caluire et Cuire avec l'Entente interdépartementale Rhone-Alpes pour la démoustication (EID), chacun doit agir en appliquant quelques gestes simples et notamment :

- Mettre à l'abri ou supprimer tous les contenants où l'eau peut s'accumuler (soucoupes des pots de fleurs, pneus, bâches, jouets, mobilier de jardin...)
- Vérifier le bon écoulement des eaux de pluie (gouttières, regards, caniveaux ...) et entretenir son jardin (taille, débroussaillage, élimination des déchets végétaux)
- Changer l'eau des fleurs une fois par semaine
- Couvrir les bidons, citernes, bassins de récupération d'eau de pluie et retourner les arrosoirs ainsi que les brouettes.

www.auvergne-rhone-alpes.ars.sante.fr/moustique-tigre-agissons-ensemble

Demandez un diagnostic gratuit

Une convention signée entre la Ville et l'EID permet à chaque foyer de profiter d'un diagnostic personnalisé à domicile.
Rendez-vous sur www.eid-rhonealpes.com/contact-demande-diagnostic ou flashez ce QR code

Retenez les dates !

- **Samedi 23 mai :** conférence animée par l'EID
  À 9h30 – Maison de l'écologie positive
  Gratuit sur inscription : www.ville-caluire.fr, rubrique "Mes démarches"

- **Samedi 13 juin :** rencontrez un agent de l'EID sur le stand Caluire Ville Verte
  Marché de Montessuy

Plan de sensibilisation à la protection de l'environnement 2026

Ne manquez pas les prochains rendez-vous à la Maison de l'écologie positive (62 rue Jean Moulin)

- **Jeudi 9 avril, de 18h à 19h30 - "Vers une agriculture et une alimentation durables"**
- **Mardi 14 avril, de 18h à 19h30 - "Comment réduire sa facture d'électricité et d'eau"**. Avec l'Agence locale de l'énergie et du climat (ALEC).
- **Mercredi 15 avril, de 10h à 11h30 - Atelier "Faire soi-même" : fabriquer ses produits ménagers**
- **Mardi 28 avril, de 18h à 19h30 "Les enjeux de la ressource en eau" -** Par Philippe Namour, vice-président de l'association L'eau à Lyon et la pompe de Cornouailles.

Gratuit sur inscription sur www.ville-caluire.fr, rubrique Mes démarches

MÉDIATHÈQUE BERNARD PIVOT

Plaisir de lire et d'écouter...

CINÉMA

Des lecteurs DVD à la médiathèque !

Vous n'avez pas de lecteur DVD chez vous et avez très envie d'emprunter des DVD ? La Médiathèque met à votre disposition deux lecteurs DVD à brancher sur votre télé ou votre ordinateur.
À emprunter pour trois semaines au secteur Musique et Cinéma.

À retrouver au rez-de-chaussée de la Médiathèque

JEUNESSE

À partir de **4 ans**

Les aventures de Pettson et Picpus – Le gâteau d'anniversaire

Pettson, vieux fermier solitaire au grand cœur, voit sa vie chamboulée quand sa voisine lui offre un petit chat nommé Picpus. Filou, farceur, Picpus va ensoleiller et rythmer les journées de Pettson qui n'aura plus une seconde pour s'ennuyer. Venez découvrir l'univers de Sven Nordqvist et son duo de choc !

Sven Nordqvist - Éditions Plume de Carotte, 2018.

À retrouver au 1er étage de la Médiathèque

ADULTES

La saison des fleurs

Une histoire sombre et prenante : on suit trois sœurs qui cachent la mort de leur mère pour ne pas être séparées. Leurs choix les entraînent dans un engrenage où la peur, l'amour et la loyauté s'emmêlent. Certaines scènes sont dures, mais suggérées, laissant au lecteur le soin d'imaginer ce qui se passe. Tout ça dans une ambiance lourde de secrets, de non-dits et portée par une sororité forte.

Loly Axmann – Gallimard, 2025.

À retrouver au 2e étage de la Médiathèque

MÉDIATHÈQUE BERNARD PIVOT
Place du Docteur Frédéric Dugoujon - 04 78 98 81 00
Site internet : bm.ville-caluire.fr

CINÉMA LE MÉLIÈS

67 chemin de Vassieux • 04 72 27 02 07
Programmation, horaires, vente en ligne et bien plus encore sur : www.lemelies.org

CINÉ JUNIOR

À partir de **6 ans**

Les contes du pommier

Film d'animation de Patrik Pass Jr., Jean-Claude Rozec, David Sukup
Lors d'un séjour chez leur grand-père, Suzanne s'improvise conteuse pour illuminer la maison d'histoires imaginaires et merveilleuses qu'elle raconte à ses deux frères afin de combler l'absence de leur grand-mère.

Mercredi 22 avril, à 16h30

PETIT CINÉ

À partir de **3 ans**

Edmond et Lucy : la forêt c'est l'aventure

Film d'animation de François Narboux
La forêt d'Edmond et Lucy est un monde à explorer sans fin ! Sentiers secrets, arbres centenaires, habitants mystérieux... À chaque pas, la nature révèle ses richesses et ses mystères.

Mercredi 29 avril, à 16h30

CARAVANE DES CINÉMAS D'AFRIQUE

En partenariat avec Ciné Mourguet de Sainte-Foy-lès-Lyon

Promis le ciel

Drame tunisien de Erige Sehiri
Marie, pasteure ivoirienne et ancienne journaliste, vit à Tunis. Elle héberge Naney, une jeune mère en quête d'un avenir meilleur, et Jolie, une étudiante déterminée qui porte les espoirs de sa famille restée au pays. Quand les trois femmes recueillent Kenza, quatre ans, rescapée d'un naufrage, leur refuge se transforme en famille recomposée tendre mais intranquille dans un climat social de plus en plus préoccupant.

Mardi 21 avril, à 20h

PROGRAMME D'AVRIL

- LE CRIME DU 3E ÉTAGE
- LA GUERRE DES PRIX
- LES RAYONS ET LES OMBRES
- JUMPERS
- COMPOSTELLE
- JUSTE UNE ILLUSION

Programme complet et horaires sur www.lemelies.org

SAISON 2025/2026

NOS COUPS DE CŒUR D'AVRIL

LA BAJON

Zen

Jeudi 16 avril

"Dites-donc ! Avec ce qu'il se passe en ce moment, vous devez avoir du boulot les humoristes...!". Cette phrase, La Bajon l'entend tous les jours. Être humoriste dans le monde actuel avec interdiction d'en rire, c'est comme enfermer un diabétique dans une confiserie. Mais comment faire une blague sans avoir sur le dos les féministes, les masculinistes, les wokistes, les religieux, les conspirationnistes, les parapentistes... ? La Bajon s'en fout, elle a le dos assez large pour tous les accueillir. Faire des vannes est devenu un sport extrême, elle vous invite à faire le grand saut.

UN SUCCÈS FOU

Sébastien Castro

Samedi 25 avril

Après des succès public et critique pour leurs deux précédentes pièces, Sébastien Castro et José Paul se retrouvent pour une nouvelle comédie aussi originale que brillante.
Simon, Océane et Antoine ne se connaissent pas et ils ont deux points communs : ils sont seuls et fauchés. Ils vont passer la soirée dans le même immeuble, à trois étages différents, les uns au-dessus des autres. Alors, les planètes vont s'aligner... Et ce soir, ils auront un succès fou ! Après "J'ai envie de toi" et "Une idée géniale", 1 000 représentations et 500 000 spectateurs, cinq nominations, deux Molières, dont celui de la meilleure comédie en 2023, retrouvez "Un succès fou", la nouvelle comédie de Sébastien Castro mise en scène par José Paul. Une nouvelle fois, le duo fait mouche en conjuguant moments comiques, dialogues tendres ou piquants et inventivité permanente. Le casting est extra avec au plateau Sébastien Castro, Guillaume Clérice, Raïssa Mariotti, Julia Gallaux, Benoît de Meyrignac et Martin de Geoffroy. Un spectacle à ne pas manquer !

WARRIORS

Wanted Posse

Mardi 28 avril

Avec "Warriors", le chorégraphe Njagui Hagbe fait un bond funk-électrique dans le passé, revisitant ce qui a forgé son âme et fait battre son cœur : la danse hip-hop. Dans cette création survitaminée, Njagui Hagbe fusionne l'esthétisme des années 80 avec deux films qui l'ont marqué au fer rouge : "West Side Story" et "Les guerriers de la nuit". Imaginez des bandes rivales, des néons criards et des costumes flashy qui clashent autant que les mouvements. Ce spectacle fiévreux transcende la rivalité pour la transformer en moteur d'unité. Les corps s'affrontent, s'entrelacent et explosent dans une danse où chaque mouvement hurle liberté et dépassement des frontières. Sur scène, neuf danseuses et danseurs déchaînés unissent leurs styles – hip-hop, break, lock, house dance et modern' jazz – le tout sur des grooves revisités dignes de James Brown, Lionel Richie ou Chaka Khan. "Warriors" est une fresque chorégraphique qui vous transportera dans une bataille funky et palpitante, où chaque pas est une déclaration de style et d'émotion.
Dès 5 ans

LES RENDEZ-VOUS DU CLUB BELLEVUE

Mardi 7 avril : Soirée chanson pop
MELBA + ST GRAAL

Lundi 4 mai : Soirée 100% rock lyonnais
WHEOBE + SEND ME LOVE LETTERS

Retrouvez toute la programmation du Radiant-Bellevue sur www.radiant-bellevue.fr

TEMPS FORTS

Du mercredi 8 avril au samedi 2 mai
SOUVENIR SAUVAGE D'AFRIQUE DU SUD

Exposition de Catline Grand
Artiste principalement autodidacte, Catline Grand peint depuis l'enfance et travaille aujourd'hui à l'huile hydrosoluble, qui lui permet d'obtenir des effets proches de l'huile traditionnelle sans les contraintes d'odeur.
Passionnée par le monde animalier, elle réalise des portraits en gros plan aux couleurs vives et aux contrastes marqués. Après avoir travaillé sur toile, elle explore désormais le support en bois, plus lisse, pour obtenir davantage de précision dans les détails et les textures.
Ses œuvres sont inspirées de ses propres photographies prises lors de voyages, notamment au Costa Rica et en Afrique du Sud. À travers ses tableaux, elle cherche à capturer l'intensité du regard animal et à transmettre une émotion sincère, invitant le spectateur à ressentir un lien fort avec l'animal, empreint d'optimisme et de gratitude.

Rencontre avec l'artiste :
- jeudi 9 avril, de 14h à 16h ;
- jeudi 23 avril, de 14h à 16h.

Atrium, aux heures d'ouverture de l'Hôtel de Ville - 04 87 25 94 20

DIMANCHE 26 AVRIL
FERME À LA VILLE

Une journée aussi festive que familiale pour (re)découvrir les animaux ou produits de nos fermes, mais également valoriser les circuits courts et les métiers de l'agriculture. De nombreux animaux de la ferme avec un beau programme en perspective et notamment : mini-fermes pédagogiques et producteurs locaux, vente de produits fermiers et locaux, chevaux et poneys, ateliers enfants...

De 10h30 à 17h
Esplanade Bernard Roger-Dalbert (Hôtel de Ville)
Programme détaillé sur www.ville-caluire.fr

DU MARDI 14 AU SAMEDI 18 AVRIL
SEMAINE DU NUMÉRIQUE À LA MÉDIATHÈQUE

Tablette graphique, cinéma, dessin, jeux vidéo... de nombreux ateliers et animations pour découvrir les technologies et sensibiliser sur les usages du numérique.
Médiathèque Bernard Pivot
Programme détaillé dans ces pages et sur www.ville-caluire.fr

AVRIL 2026

JUSQU'AU JEU. 9/04

Exposition - "Le chien d'assistance"

Photographies de Frédéric Bourcier, prêtées par l'association Handi'chiens Lyon.

Médiathèque Bernard Pivot

JEUDI 2

Sensibilisation aux troubles du spectre de l'autisme

Dans le cadre de la Quinzaine de la parentalité.

École Atys
Sur inscription à ecole@assoatys.org

Point conseil budget

Avec l'UDAF Rhône-Métropole

De 13h à 16h • Place Gutenberg
Plus d'informations au 04 27 02 23 45

Conférence- "L'explosion de la diversité des roses au XIXe siècle - partie 1"

Par Maurice Jay, conférencier et ancien président de la Société française des roses

À 18h30 • Hôtel de Ville
Salle Jean Moulin

DIMANCHE 5

Balade urbaine – Vassieux

Une balade urbaine commentée pour (re) découvrir un quartier !

À 10h • 67 chemin de Vassieux (parking du cinéma)

DU MER. 8/04 AU SAM. 2/05

Exposition "Souvenir sauvage d'Afrique du Sud"

Plus d'informations page 22

SAMEDI 4 ET DIMANCHE 5

Championnat de Skateboard

Skatepark de Caluire et Cuire

Plus d'informations sur www.ville-caluire.fr

MERCREDI 8

Visite-enquête en famille (dès 9 ans)

Le Mémorial Jean Moulin vous propose une visite spéciale pour les familles. Les enfants, aidés de leurs parents, pourront découvrir le Mémorial à travers une enquête et ainsi retracer les événements du 21 juin 1943 dans la maison du docteur Frédéric Dugoujon.

À 14h30 • Mémorial Jean Moulin
Gratuit sur inscription : 04 78 98 85 26 ou m.jeanmoulin@ville-caluire.fr

JEUDI 9

Visite de la Cuisine centrale

Découvrez cet équipement résolument moderne, dédié à l'alimentation saine, sûre et durable pour produire les 2 700 repas quotidiens préparés pour les enfants et les seniors.

À 13h30 • Cuisine centrale
Plus d'informations page 6
Inscription sur www.ville-caluire.fr rubrique "Mes démarches"

Atelier "Vers une agriculture et une alimentation durable"

À 18h • Maison de l'écologie positive
Gratuit sur inscription
Plus d'informations page 18

VENDREDI 10

Cocooning parents-enfants

Dans le cadre de la Quinzaine de la parentalité.

De 10h à 11h30 • CSC Parc de la jeunesse

Jeux vidéo en famille

Découverte de la Switch 2 en famille, dans le cadre de la Quinzaine de la parentalité.

De 15h à 17h • Médiathèque Bernard Pivot
Entrée libre

SAMEDI 11

Faites de la propreté

Une animation collective, civique, conviviale et ouverte à tous. Au programme : opération "collecte des déchets", animations et verre de l'amitié.

À 9h • Place Demonchy
Plus d'informations sur www.ville-caluire.fr

Grand prix de danse sportive

Organisé par le Club de danse sportive de Caluire. Une édition 2026 avec la danse de couples à l'honneur et un spectacle époustouflant de danseurs venus de la France entière !

À partir de 10h • Gymnase Lucien Lachaise
Modalités et réservations sur helloasso.com ou billetterie sur place
Plus d'informations au 06 98 33 60 13

Bulles sonores

Sieste musicale en famille proposée dans le cadre de la Quinzaine de la parentalité.

À 16h30 • Médiathèque Bernard Pivot
Entrée libre

LUNDI 13

Permanences conseils "Parcs et jardins" et "Patrimoine arboré"

Sur rendez-vous

De 8h30 à 12h • Maison de l'écologie positive

MARDI 14

Atelier tablette graphique (dès 8 ans)

De nouveaux outils pour dessiner, mettre en page et créer des images

À 10h • Médiathèque Bernard Pivot
Gratuit sur inscription

Atelier “Comment réduire sa facture d'énergie et d'eau”

À 18h • Maison de l'écologie positive
Gratuit sur inscription
Plus d'informations page 18

Écran total (ados et adultes, dès 14 ans)

Projection d'un film sur le thème du numérique.

À 19h • Médiathèque Bernard Pivot
Entrée libre

MERCREDI 15

Permanence experts-comptables (gratuite)

Pour les créateurs d'entreprise résidant à Caluire et Cuire.

De 9h à 12h • Hôtel de Ville
Sur rendez-vous au 04 78 98 81 42
Plus d'informations page 7

Balade historique “Sentiers des résistants de Saint-Clair”

Cette balade est l'occasion d'évoquer les résistants qui ont vécu à Saint-Clair, les nombreuses arrestations qui eurent lieu et la présence de plusieurs Juifs qui y ont trouvé refuge, comme Victor Basch, dont le groupe scolaire porte le nom. Ce sentier revient également sur le quotidien de ce quartier ouvrier pendant l'occupation.

À 10h • Quartier de Saint-Clair
Gratuit sur inscription au 04 78 98 85 26
ou m.jeanmoulin@ville-caluire.fr

Atelier “Faire soi-même / produits ménagers”

À 10h • Maison de l'écologie positive
Gratuit sur inscription
Plus d'informations page 18

Écran total (dès 6 ans)

Projection d'un film sur la thématique du numérique.

À 10h30 • Médiathèque Bernard Pivot
Entrée libre

Atelier dessin numérique (dès 3 ans)

Donnez vie à vos dessins via l'application Quiver !

De 15h à 17h • Médiathèque Bernard Pivot
Entrée libre

JEUDI 16

Mario Kart Live (dès 6 ans)

Affrontement sur circuit avec les consoles Switch et le jeu Mario Kart Live : Home Circuit™

De 15h à 17h • Médiathèque Bernard Pivot
Entrée libre

Conférence “L'explosion de la diversité des roses au XIXe siècle – partie 2"

Par Maurice Jay, conférencier et ancien président de la Société française des roses

À 18h30 • Hôtel de Ville – Salle Jean Moulin

VENDREDI 17

Jeux vidéo pour tous

De 15h à 17h • Médiathèque Bernard Pivot
Entrée libre

Point d'@ccès

Mini-conférence “L'intelligence artificielle : présentation, conséquences, coûts et efficacité de l'IA”.

À 18h30 • Médiathèque Bernard Pivot
Entrée libre

SAMEDI 18

Mario Kart Live (dès 6 ans)

Affrontement sur circuit avec les consoles Switch et le jeu Mario Kart Live : Home Circuit™

De 15h à 17h • Médiathèque Bernard Pivot
Entrée libre

SAMEDI 18 ET DIMANCHE 19

Coupe de France Bowl – Trottinette freestyle

Skatepark de Caluire et Cuire
Plus d'informations page 19

MARDI 21

Conférence “Caluire au XVIIIe siècle : de la seigneurie à la municipalité révolutionnaire”

Présentée par Nicole Gonthier, agrégée d'histoire, docteur ès lettres en histoire.

À 19h • Médiathèque Bernard Pivot
Plus d'informations sur www.ville-caluire.fr
Gratuit sur inscription

MERCREDI 22

Temps de jeux avec la Ludothèque

De 10h à 12h • Maison de quartier de Saint-Clair

L'heure du conte (dès 4 ans)

Séance bilingue

À 10h15 • Médiathèque Bernard Pivot
Gratuit sur inscription

Viens voir les musiciens Musiques actuelles amplifiées

L'AMC2 vous propose une restitution des formations juniors de musiques actuelles amplifiées et de l'atelier de chant musiques actuelles.

À 16h30 • Médiathèque Bernard Pivot
Entrée libre

JEUDI 23

Club de lecture BD (ados / adultes)

De 19h à 21h • Médiathèque Bernard Pivot
Entrée libre

VENDREDI 24

Atelier créativité “Expo idéale”

De 19h à 21h • Maison de la parentalité
Informations et inscriptions :
maisonparentalite@ville-caluire.fr

SAMEDI 25

Bébé bouquine (0-3 ans)

À 10h15 • Médiathèque Bernard Pivot
Gratuit sur inscription

Histoire(s) d'en parler, le cercle de lecture de la médiathèque

Thème “Les coups de cœur et les 1ers romans étrangers”.

De 14h à 16h • Médiathèque Bernard Pivot
Entrée libre

DU DIMANCHE 26 AU JEUDI 30

Exposition “Aperçu d’un autre monde”

Exposition artistique mêlant photographie, céramique et peinture, organisée par l’association La Passerelle. Vernissage le dimanche 26 avril, à 16h.

Ouverture : dimanche 26, de 16h à 19h, et du mardi 27 au jeudi 30, de 15h30 à 18h30

488 grande rue de Saint-Clair
Plus d’informations sur
www.facebook.com/passerelleart

DIMANCHE 26

Ferme à la Ville

De 10h30 à 17h • Esplanade
Bernard Roger-Dalbert
Plus d’informations en page 24
et sur www.ville-caluire.fr

LUNDI 27

Conférence “Tri et désencombrement”

Organisée par la Maison de quartier de Saint-Clair sur le thème des “astuces pour optimiser sa cuisine”

À 18h30 • Maison de quartier
de Saint-Clair

MARDI 28

Conférence “Les enjeux de la ressource en eau”

À 18h • Maison de l’écologie positive
Gratuit sur inscription sur
www.ville-caluire.fr rubrique
“Mes démarches”
Plus d’informations page 18

"La Cantatrice chauve" Théâtre

Pièce d'Eugène Ionesco, proposé par la compagnie Lucky & Clo, au profit du Secours populaire.

À 20h30 • Cinéma Le Méliès
Informations et billetterie sur
www.helloasso.com

MERCREDI 29

Temps de jeux avec la Ludothèque

De 10h à 12h • Salle Carré Montessuy

Permanence association Métropole aidante

Pour les aidants accompagnant un proche fragilisé par l’âge, la maladie ou le handicap.

De 11h à 16h • CCAS
Sur rendez-vous au 04 72 69 15 28
Plus d’informations sur
www.metropole-aidante.fr

Conférence “budget et finances”

Organisée par la Maison de quartier de Saint-Clair

Thèmes : “Comment remplir sa feuille d'impôt ?” et “Comment optimiser légalement mon imposition ?”

À 19h • Maison de quartier de Saint-Clair

Rencontre / dédicace

Rencontre avec le poète caluirard Pascal Riou pour son dernier livre "Quand serai-je rentré ?"

De 18h45 à 20h • Librairie Cordelia

MAI 2026

SAMEDI 2

Marché aux fleurs

Organisé par Caluire en fleurs. Plantes fleuries, aromatiques, vivaces... De nombreuses espèces proposées pour les balcons ou les jardins.

Dès 7h • Rue François Peissel
Plus d‘informations au 06 77 53 07 99

DIMANCHE 3

Balade urbaine La Roseraie de Saint-Clair Jardin des roses du monde

S’il est une visite qui s’impose à Caluire et Cuire, c’est bien celle de la Roseraie de Saint-Clair !

Officiellement labellisée “Collection nationale de roses botaniques” en 2023, elle est une illustration remarquable, dans le monde des roses, de la transition entre les roses sauvages originelles et les premiers échantillons horticoles sélectionnés et proposés au marché.

À 10h • Parc des Berges – Devant
la Passerelle de la Paix

LUNDI 4

Permanences conseils “Parcs et jardins” et “Patrimoine arboré”

Sur rendez-vous

De 8h30 à 12h • Maison
de l’écologie positive

MERCREDI 6

Temps de jeux avec la Ludothèque

De 10h à 12h • Maison de quartier
de Saint Clair

JEUDI 7

Conférence “Le parcours technique et commercial d’un rosier"

Par Maurice Jay, conférencier et ancien président de la Société française des roses

À 18h30 • Hôtel de Ville – salle Jean Moulin

Combien vaut votre bien à Caluire ?

Estimez gratuitement en scannant ce QR CODE

ROMAIN **Chollet.**

efficity IMMOBILIER

tél. **07.88.76.39.18**

EMZ

ERIC MARTINEZ

GÉRANT FONDATEUR
EMZ Patrimoine & Conseils
Basé à Caluire-et-Cuire

Assurance-vie • Épargne • Retraite

30 ans d'expérience en banque privée
Gestionnaire de patrimoine indépendant, expert en épargne assurance vie, contrat de capitalisation et épargne retraite

contact@emzconseils.com
07 80 90 09 48
RCS Lyon 932 859 465 / ORIAS 24007788

MAMANNN !
MINA M'A DÉJÀ DONNÉ LE BAIN, IL NOUS RESTE PLEIN DE TEMPS POUR JOUER !

Babychou Services Caluire et Cuire
Tél: 09 83 29 90 40

Retour de crèche et d'école · Garde à la maison · Babysitting

www.babychou.com

suivez-nous :

« AVEC CE NOUVEL APPAREIL, J'AI EU UN EFFET WAOUH »

Cécile Day a la particularité d'être audioprothésiste mais aussi malentendante. Et, depuis quelques semaines, elle a adopté un nouveau produit, très novateur, qui a changé son quotidien.

Quel est cet appareil que vous avez adopté depuis quelques semaines ?

« Il s'agit du Phonak Audéo Sphère. Cette marque de prothèses auditives vient de sortir un modèle qui sépare la parole du bruit et s'adapte en temps réel à notre environnement sonore, notamment grâce à l'intelligence artificielle. »

Quel bilan tirez-vous de son utilisation ?

« Habituellement, en matière d'audition, lorsqu'on change d'appareil, on ne sent pas tout de suite la différence. Mais avec ce nouvel appareil, j'ai vraiment été bluffée. »

Vous l'avez notamment testé dans des situations sonores complexes...

« Oui, dans le cadre d'un séminaire fréquenté par une centaine de personnes ainsi que lors d'un repas dans un restaurant très animé. Quand on est malentendant, le défi majeur, c'est la compréhension dans le bruit. D'une part, ce n'est pas très agréable de sans cesse faire répéter son interlocuteur. D'autre part, l'effort d'écoute est épuisant physiquement et psychologiquement. Or, avec ce nouvel appareil, j'étais aussi détendue que dans un contexte calme. C'était comme si tout était normal. J'ai tout compris, tout entendu. »

Dans un contexte plus calme, avez-vous senti une amélioration notable ?

« C'est vrai également. Je le constate au travail en particulier, notamment lorsque des paroles proviennent derrière moi, j'ai une bien meilleure compréhension. Un constat que j'ai fait également au volant de ma voiture. »

Comment expliquez-vous les performances du Phonak Audéo Sphère Infinio ?

« Cet appareil embarque également deux puces électroniques très puissantes utilisant l'intelligence artificielle pour réhausser la parole.»

1 Test non médical 2 Sur prescription médicale

CÉCILE Day
Audioprothésiste D.E.
Audition Conseil

AUDITION CONSEIL
CALUIRE
87 rue Pasteur
04 51 26 09 65
caluire@auditionconseil.fr

Je prends Rdv en ligne

Doctolib

Test[1] et Essai[2]
GRATUITS

AUDITION CONSEIL
l'art de bien s'entendre

Infos pratiques

URGENCE MÉDICALE
Samu : 15

PHARMACIES DE GARDE
3237 (0,34 cts la minute depuis un fixe)
ou rendez-vous **www.3237.fr**

ACCUEIL MÉDICAL DE L'INFIRMERIE PROTESTANTE
04 27 18 04 18 1 chemin du Penthod
Du lundi au samedi, de 8 h 15 à 19 h 45

DÉCHETERIE
62 impasse des Lièvres
Du lundi au vendredi, de 9h à 12h et de 14h à 17h
Samedi, de 9h à 17h et dimanche, de 9 h à 12 h

PERMANENCES
Avocat-conseil, conciliateur de justice, notaire
Sur rendez-vous au 04 78 98 80 80

POINTS ÉCOUTE PSYCHOLOGIQUE
Anonymes et gratuits
Étudiants
07 64 42 92 59
santepsy.etudiant.gouv.fr
Adultes
07 82 86 54 79
pea.plateau-nord@arhm.fr
Parents-Enfants (0-11 ans)
07 65 16 90 89
pepe.plateau-nord@arhm.fr

POINT INFO FEMMES CIDFF
Au CCAS 1 vendredi sur 2
Sur rendez-vous au 09 78 08 47 78

Accompagnement numérique

HÔTEL DE VILLE
Lundi, de 14h30 à 17h, mardi, de 9h30 à 12h, mercredi, de 10h à 12h et jeudi, de 10h30 à 12h.

POINT MAIRIE SAINT-CLAIR
Les jeudis de 13h30 à 16h30.

CCAS DE CALUIRE ET CUIRE
Lundi matin et vendredi matin sur rendez-vous.

RÉSIDENCE MARIE LYAN
(3 impasse du Collège)
Les mardis 14 et 28 avril, de 15h à 17h

MÉDIATHÈQUE BERNARD PIVOT
Mardi, jeudi et vendredi sur rendez-vous.

Services municipaux

HÔTEL DE VILLE
Place du Docteur Frédéric Dugoujon BP 79
69642 Caluire et Cuire cedex
04 78 98 80 80
www.ville-caluire.fr
Les lundis, mardis, mercredis et vendredis : de 8 h 30 à 12 h 15 et de 13 h 30 à 17 h
Les jeudis : de 10 h 30 à 12 h 15 et de 13 h 30 à 17 h
Les samedis (état civil) : de 8 h 30 à 12 h

POLICE MUNICIPALE
Hôtel de Ville
04 78 98 81 47
→ Secrétariat :
Du lundi au vendredi, de 8 h 30 à 12 h 15 et de 13 h 30 à 17 h
Si l'équipage n'est pas disponible, composez le 17.

PISCINE MUNICIPALE ISABELLE JOUFFROY
310 avenue Élie Vignal
04 37 26 00 20
www.ville-caluire.fr
Vacances de printemps, du 6 au 19/04 - Ouverture des bassins, du lundi au vendredi, de 12h à 19h ; samedi et dimanche aux horaires habituels.
→ Bassins
Lundi et vendredi, de 12h à 19h
Mardi de 7h à 8h30 et de 12h30 à 19h
Mercredi de 9h30 à 19h (bassin sportif de 9h30 à 10h30 et de 12h à 19h)
Jeudi de 12h à 21h (nocturne sur les 2 bassins)
Samedi, de 9h à12h et de 13h30 à 17h30
Dimanche, de 9h à 12h30
→ Espace détente
Lundi, mercredi et vendredi, de 10h à 18h30
Mardi de 12h30 à 18h30
Jeudi de 10h à 20h30
Samedi de 9h à 11h30 et de 13h30 à 17h
Dimanche de 9h à 12h30

POINT MAIRIE SAINT-CLAIR
111 grande rue de Saint-Clair
Du lundi au vendredi de 13 h 30 à 17h

CCAS
Hôtel de Ville
Lundi, mardi, mercredi et vendredi, de 8 h 30 à 12 h 15 et de 13 h 30 à 17 h.
jeudi, de 8 h 30 à 12 h 15.

MÉDIATHÈQUE BERNARD PIVOT
Place du Docteur Frédéric Dugoujon
bm.ville-caluire.fr
04 78 98 81 00
Mardi, jeudi et vendredi, de 15 h à 19 h
Mercredi, de 10 h à 19 h
Samedi, de 10 h à 18 h

LUDOTHÈQUE MUNICIPALE
19 montée des Forts
Ouverture du 1er au 3 et du 21 au 30 avril
Ouverture au public
Mardi et jeudi, de 16 h à 18 h 30
Vendredi, de 9 h à 12 h et de 15 h à 19 h
Samedi, de 9 h à 12 h 30
ludotheque.ville-caluire.fr

MÉMORIAL JEAN MOULIN
Visite gratuite sur réservation
2 place Gouailhardou
Ouverture du mardi au samedi
→ Individuels
Visites guidées les mercredis à 11h, 13h30 et 15h, et les samedis à 11h, 13h30, 15h et 16h30.
→ Groupes
Sur rendez-vous
04 78 98 85 26
m.jeanmoulin@ville-caluire.fr

Permanences municipales
Prochaines permanences du Maire : les lundis 13 et 27 avril, à partir de 17h.

caluire et cuire

Ferme à la Ville

GRATUIT

DIMANCHE 26 AVRIL DE 10H30 À 17H

ESPLANADE BERNARD ROGER-DALBERT

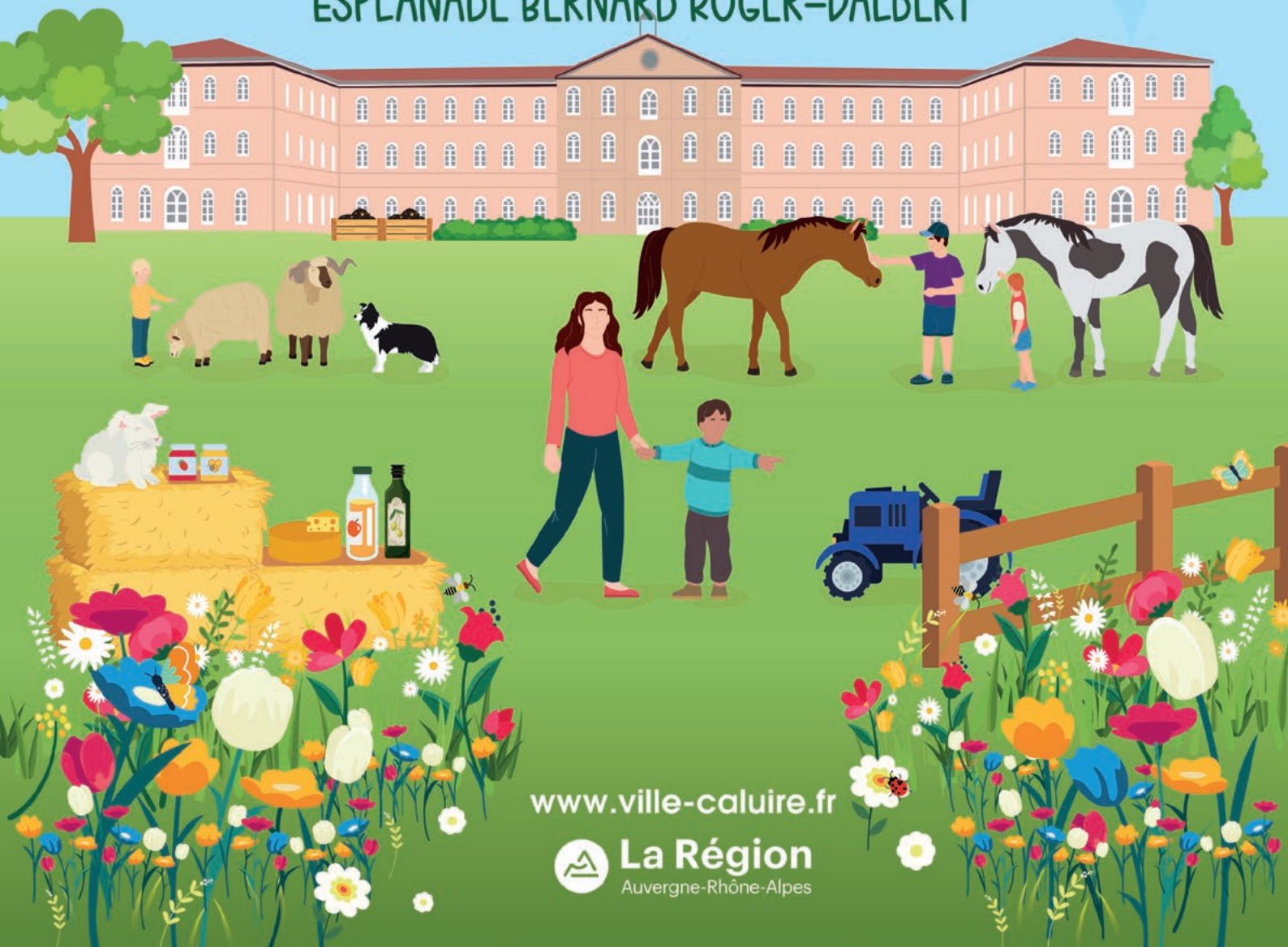

www.ville-caluire.fr

La Région
Auvergne-Rhône-Alpes